

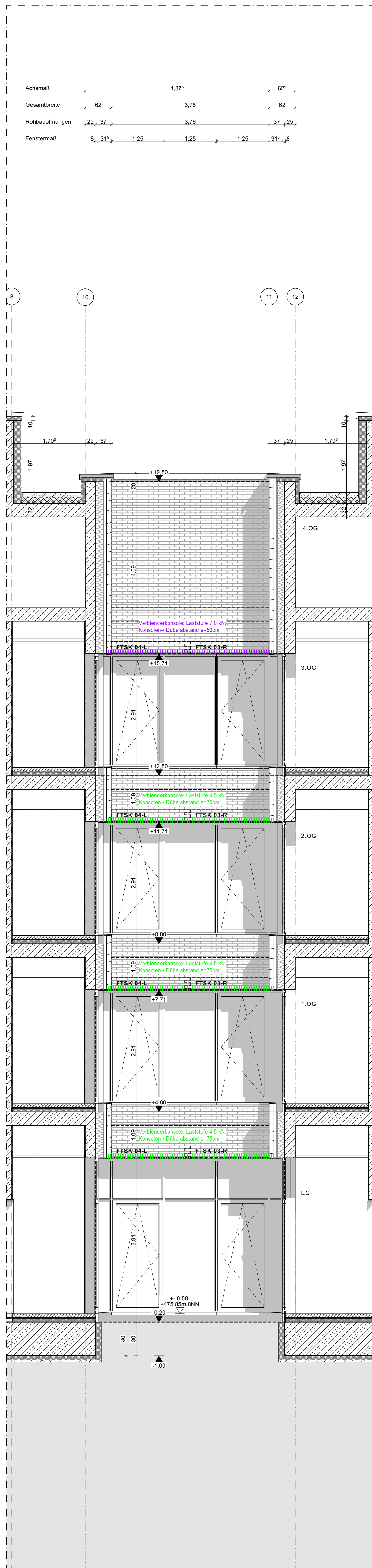

A2-01 Ansicht 01/Hof A2 1:50

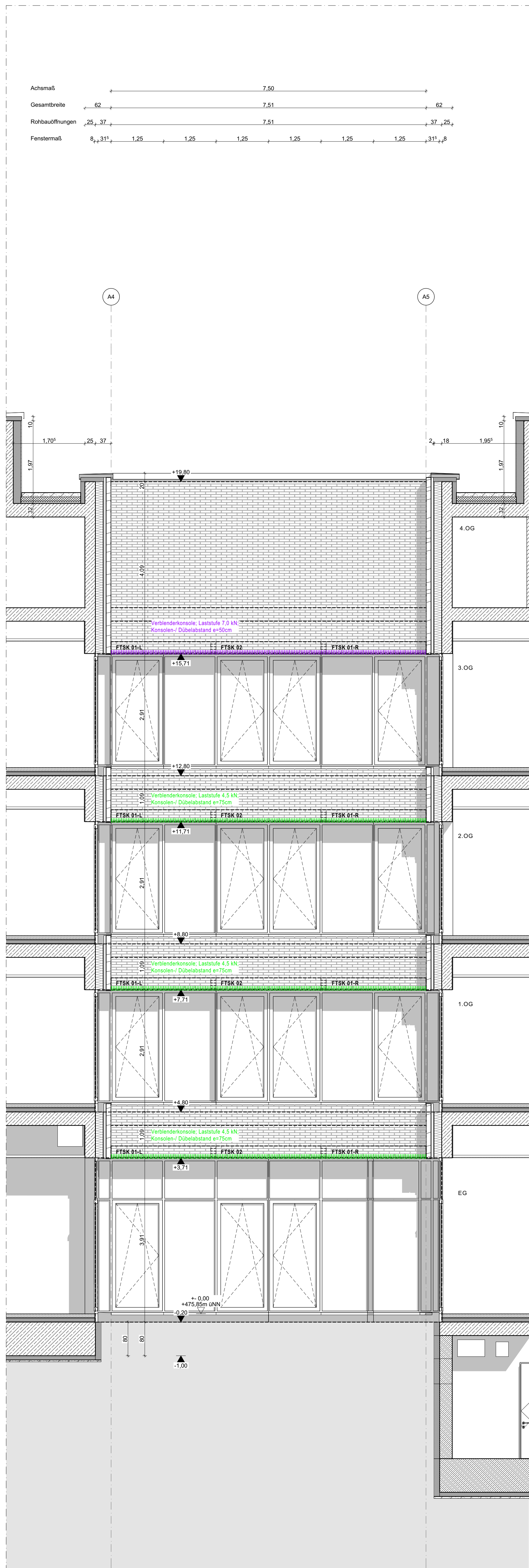

A2-02 Ansicht 02/Hof A2 1:50



A2-03 Ansicht 03/Hof A2 1:50

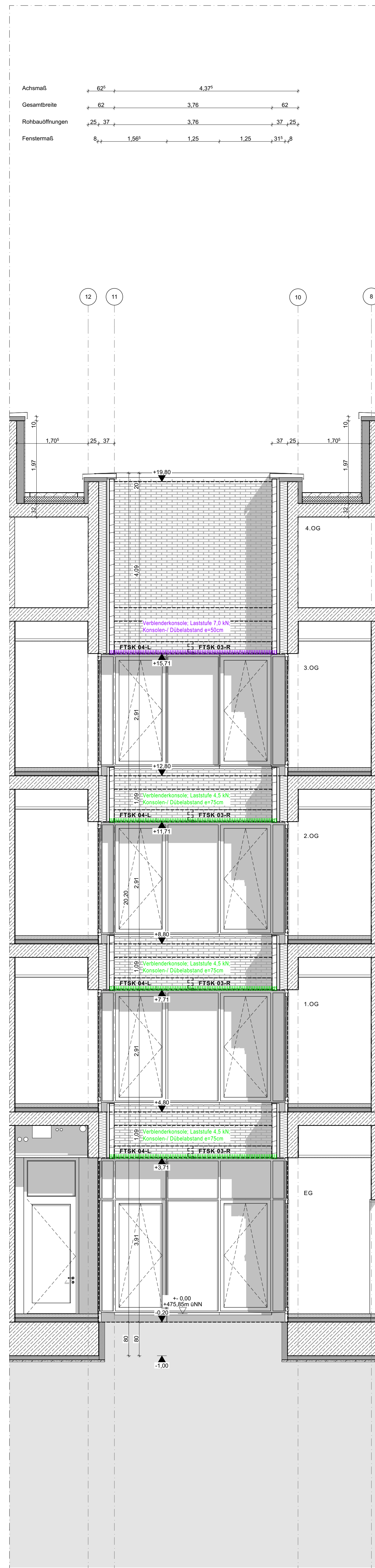

A2-04 Ansicht 04/Hof A2 1:50

### Legende

- |             |   |
|-------------|---|
| <b>FT</b>   | vorgehängtes Stahlbeton Fertigteil                        |
| <b>FTA</b>  | Stahlbeton Fertigteil Attika                              |
| <b>FTS</b>  | Stahlbeton Fertigteil Sturz                               |
| <b>FTF</b>  | Stahlbeton Fertigteil Fensterbank                         |
| <b>FTSK</b> | Stahlbeton Fertigteil Sturz mit Klinkerriemchen           |
| <b>FTU</b>  | Stahlbeton Fertigteil Auskrugung<br>Decke Eingangsbereich |

- Vertikale Dehnungsfuge
- Aussparung in FT-Feba für Fallrohr

## INDEX-HISTORIE

[illegible]

## AUSFÜHRUNGSPLANUNG

Neubau Michael-Ende-Schule

Gemarkung: Unterschleißheim/ Flur-Nr. 178,12

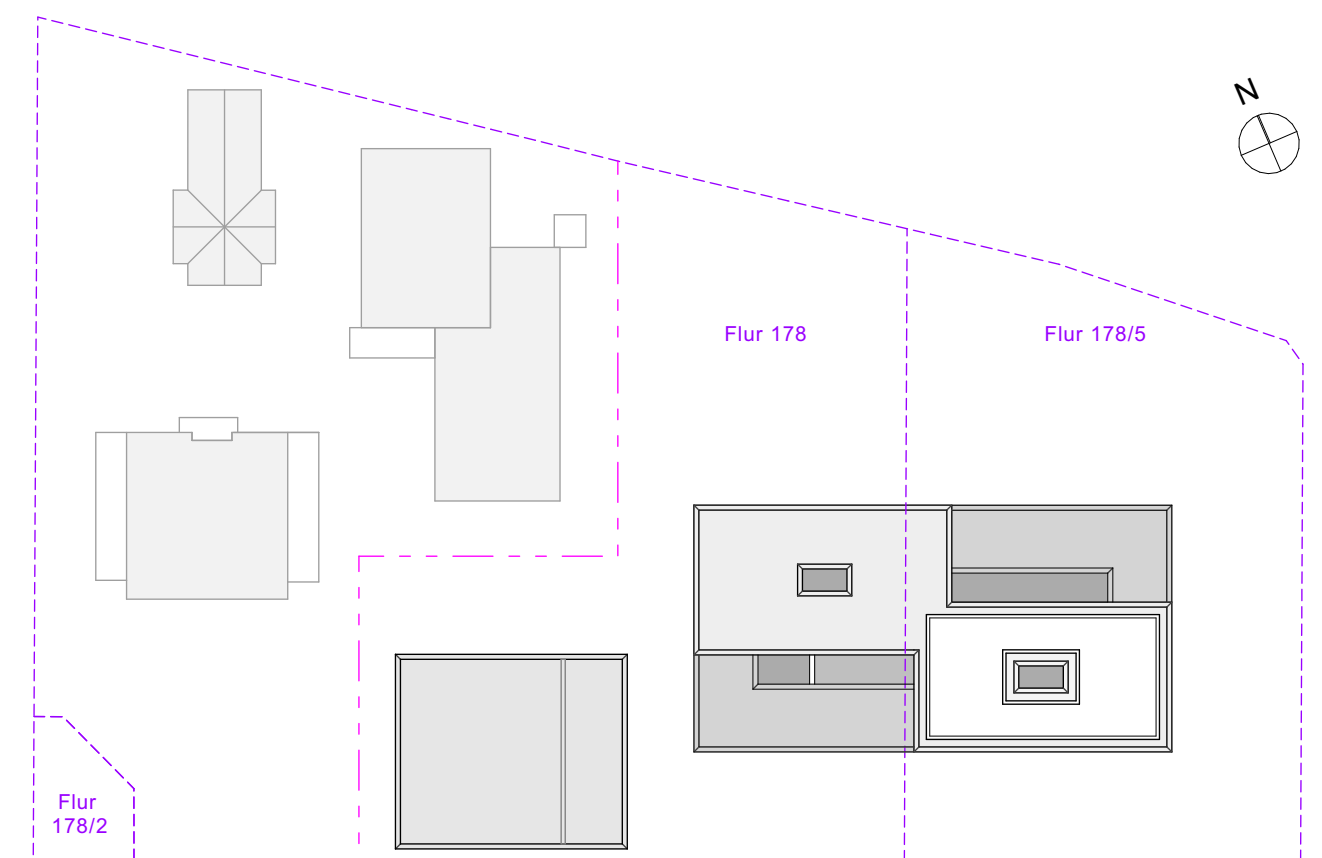

PlanNr.: AR6A\_ANA2\_0332\_ OK FFB EG =+0.00 = 475.850m üNN

Inhalt: Ansichten Innenhof A

Mst: 1:50                      Format: 1189\*841mm                      Datum/Verf: 05.02.2021

**Bauherrschaft:** **Architekt:** **Bauleitung:**

Stadt Unterschleißheim  
Rathausplatz 1,  
85716 Unterschleißheim  
tel. 089 - 31009-0  
fax. 089 - 3103705  
mes@ush.bayern.de